COMUNE DI CASTEL DI SANGRO

REGIONE ABRUZZO PROVINCIA L'AQUILA

PIANO DI RECUPERO

LEGGE 457 DEL 5.08.1978 TITOLO IV

ADOTTATO DAL CONSIGLIO COMUNALE CON LA DELIBERA N. DEL

APPROVATO DAL CONSIGLIO COMUNALE CON DELIBERA N. DEL

L.R. N.18 DEL 12/04/1983 MODIFICATA DALLA L.R. N.47 DEL 24/04/1990

UNITA' DI INTERVENTO
CATEGORIE DI INTERVENTO

IL SINDACO

IL SEGRETARIO

I PROGETTISTI INCARICATI
ARCH. ELIO DI DOMENICO
ARCH. AUGUSTO FIDANZA
COLLABORATORE
ARCH. ILARIO VITALINI

• STUDIO TECNICO VIA POSILLIPO 326 NA
• SISTEMA AMBIENTE SOC. COOP. DI PROGETTAZIONE E RICERCA VIA DEL CARDINALE AQUILA 64 522
VIA ROMA 15 SULMONA 34/42

AREE STUDIO 23/24

TAV.2.12

RAPP. 1:500

LEGENDA

1.2.3.4	NUMERO UNITA' DI INTRVENTO
123456	RIFERIMENTO CATASTALE
abcdefg	RIFERIMENTO PARTICELLA
●	PRESCRIZIONI PARTICOLARI
	TRACCIA DI SEZIONE VERTICALE
	LINEA DI FABBRICA
	LINEA DI FABBRICA DEI PROFILI
	NUOVI ALLINEAMENTI STRADALI

UNITA' DI INTERVENTO

U.M.I.O.	UNITA' MINIMA DI INTERVENTO ORDINARIO
U.M.I.S.	UNITA' MINIMA DI INTERVENTO SPECIALE
U.C.I.O.	UNITA' COMPLESSA DI INTERVENTO ORDINARIO
U.C.I.S.	UNITA' COMPLESSA DI INTERVENTO SPECIALE

CATEGORIE DI INTERVENTO

A	MANUTENZIONE ORDINARIA
B	MANUTENZIONE STRAORDINARIA
C	RESTAURO MONUMENTALE
D	RESTAURO CONSERVATIVO
E	RISANAMENTO IGIENICO ED EDILIZIO
F	RISTRUTTURAZIONE EDILIZIA
G	RISTRUTTURAZIONE URBANISTICA
H	DEMOLIZIONE SENZA RICOSTRUZIONE
I	NUOVA COSTRUZIONE - RICOSTRUZIONE

23

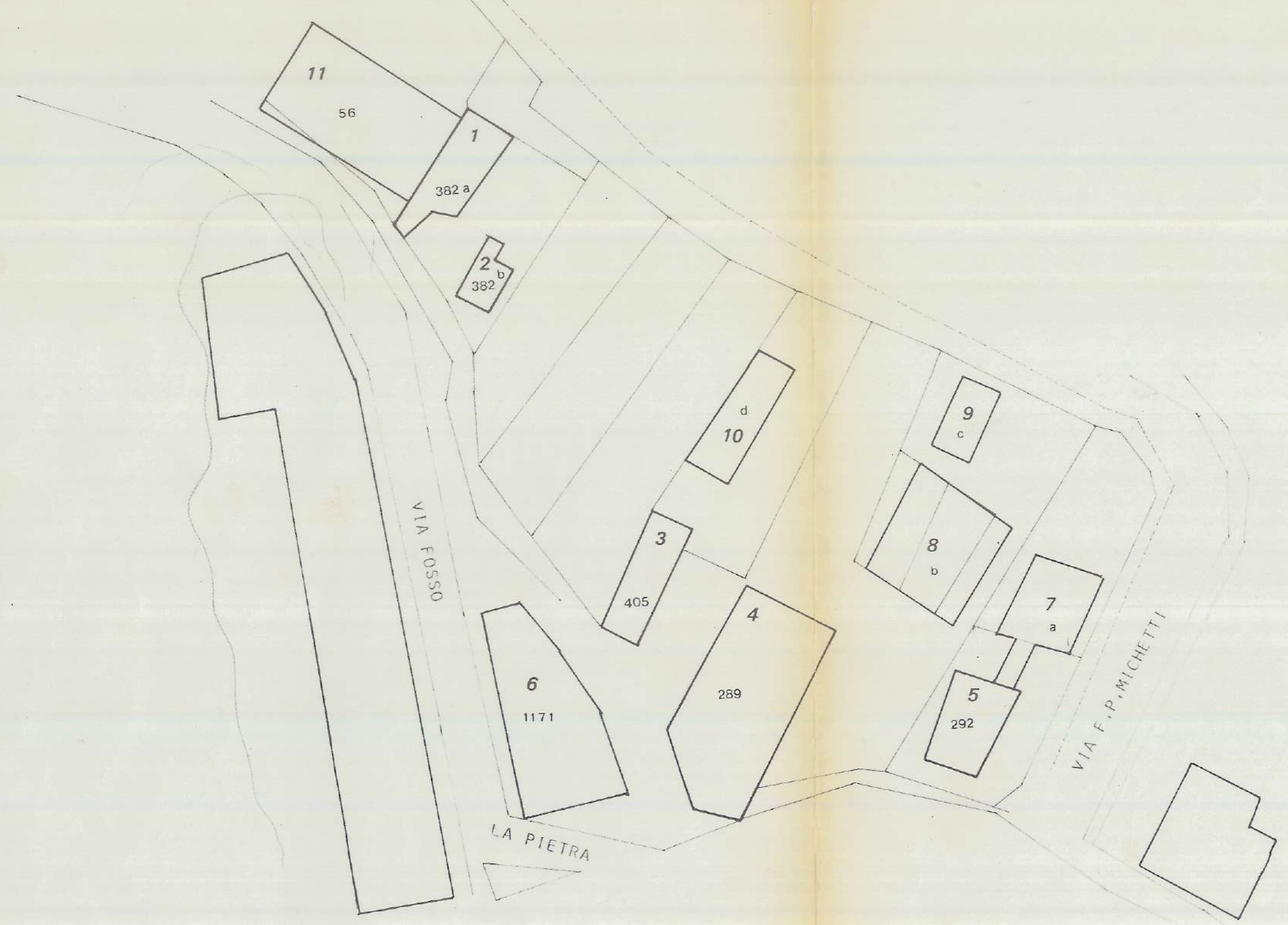

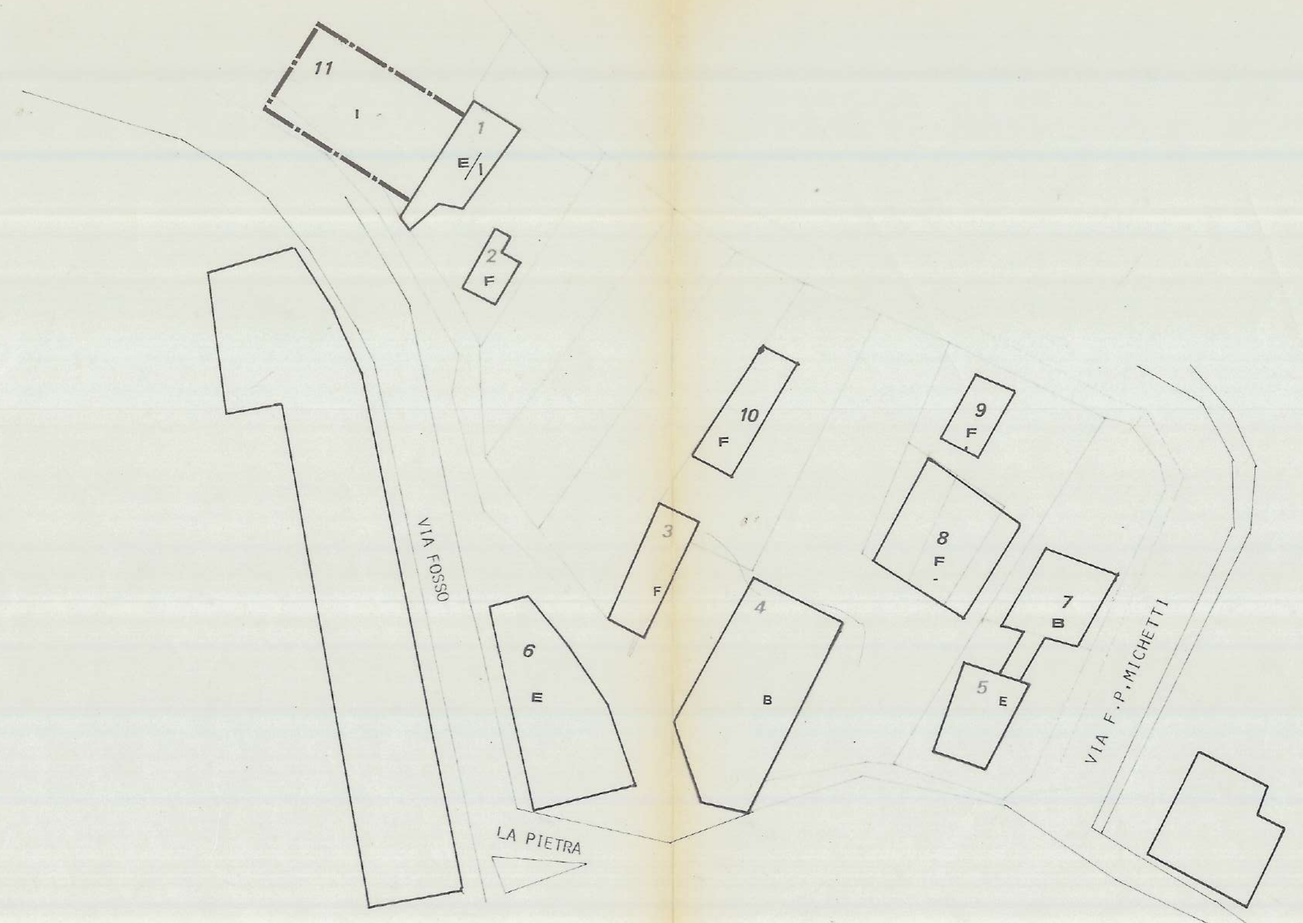
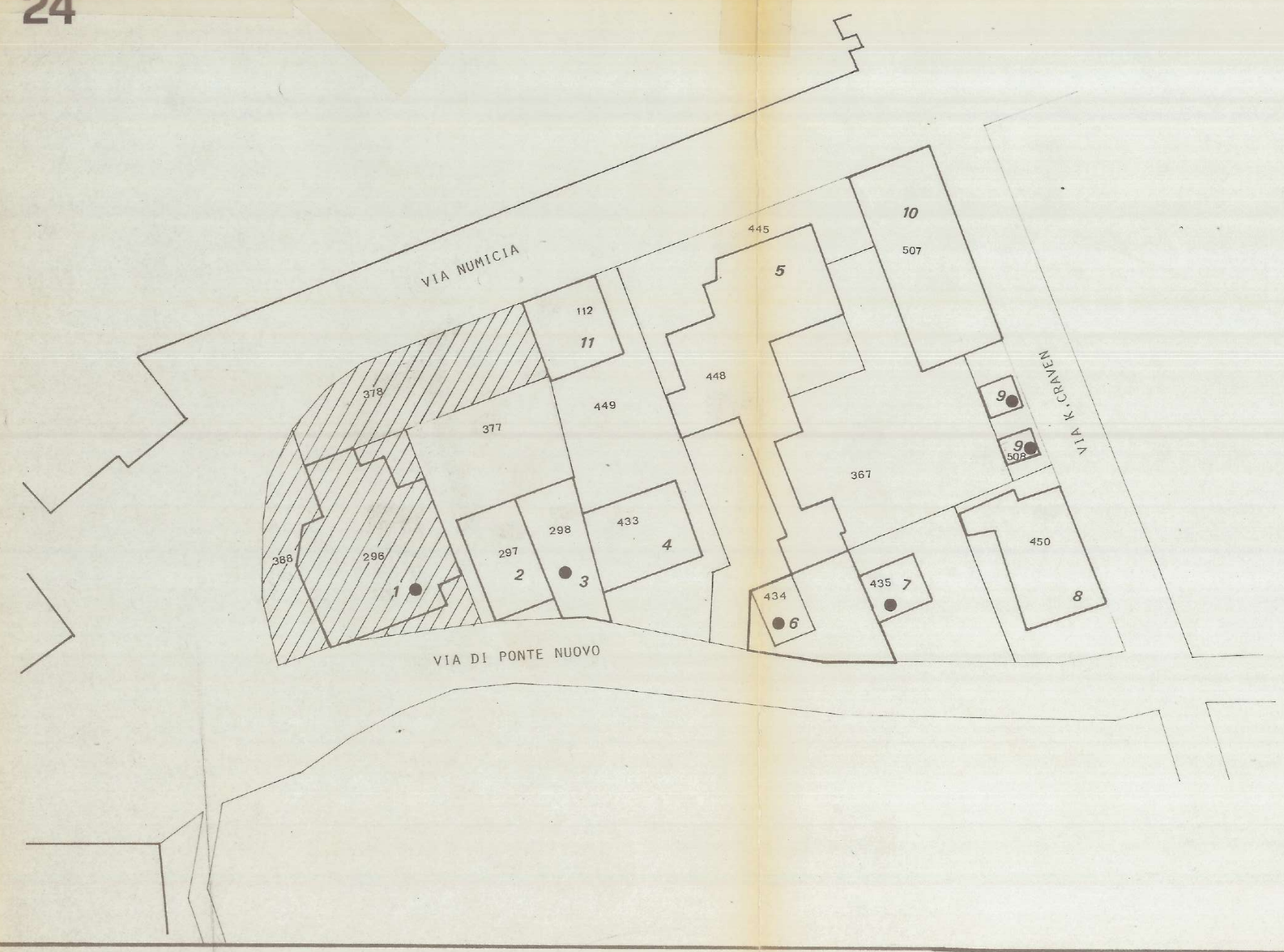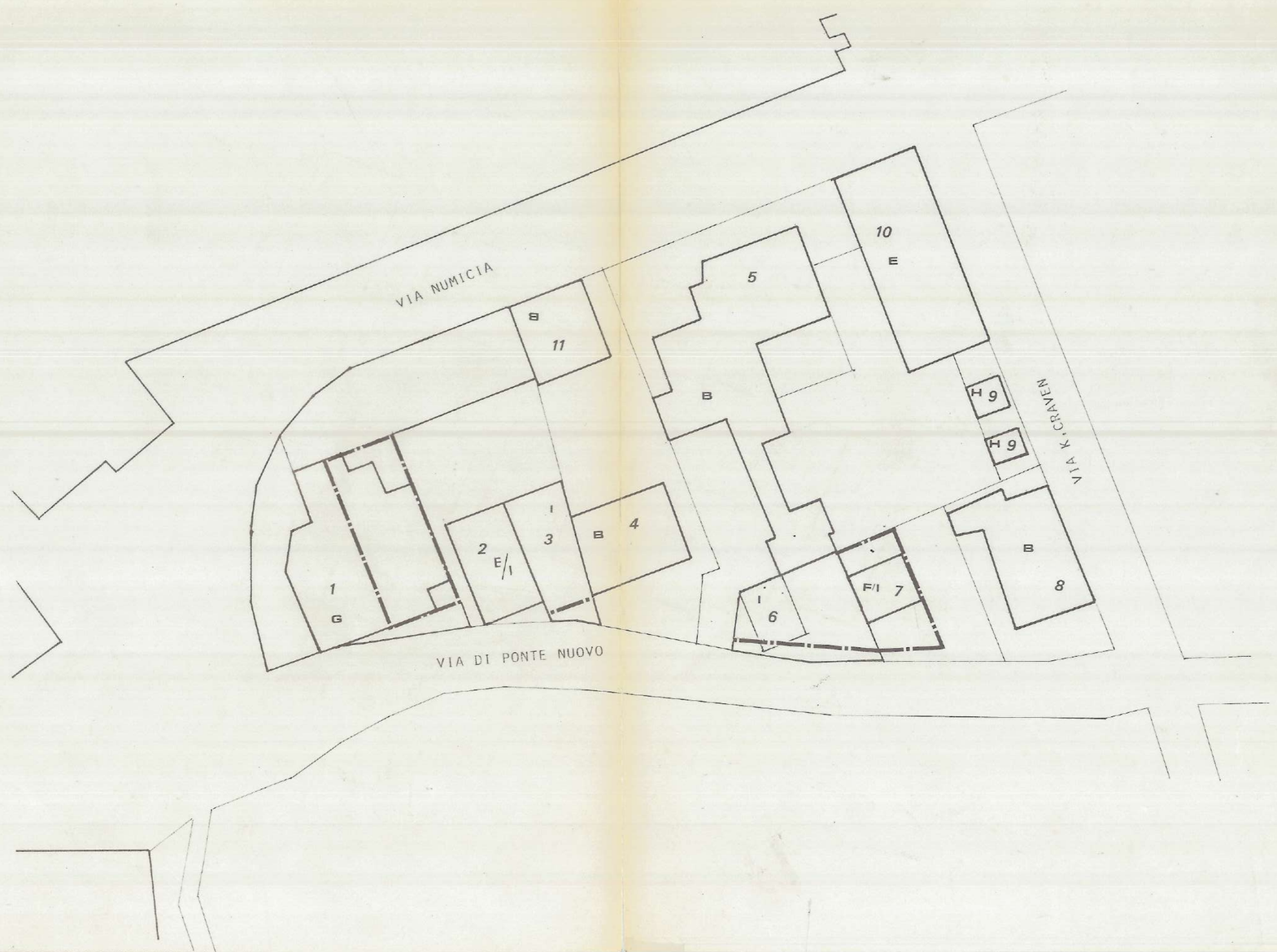
24